

제1회
초고령사회의 도전과 과제

산림치유와
웰에이징
국제 컨퍼런스

일시 2024년 10월 25일-10월26일

장소 동국대학교 해하관 3층/
국립수목원

문의 010 - 3958 - 4547

주최 (사)동아노인복지연구소, 동국대학교

주관 (사)동아노인복지연구소, (사)한국산림치유포럼, (사)한국산림행정학회

(사)한국도시행정학회, (사)주민자치학회, 한국사회과학협의회 (주)굿보이스컴퍼니

후원 농협중앙회, 산림청, (재)미래인력연구원, (사)한국주민자치중앙회

한국산림복지진흥원 한국철도공사

WELCOME MESSAGE

CHAIRMAN KIM, IK KI



초고령화시대의 도전과 과제: 산림치유와 웰에이징

현재 전 세계는 빠르게 진행되고 있는 저출산과 함께 급격한 인구 고령화로 인해 전례 없는 수많은 도전에 직면해 있습니다. 이에 따라 고령자의 정신적, 신체적 건강과 경제적 여유가 초고령사회의 가장 큰 과제가 되고 있습니다. 급속한 인구고령화는 전 세계 모든 국가가 경험해 본 적DL 없는 새로운 현상입니다. 노인 의료, 경제 활력 유지 및 노인의 의로움 등 제반 노인문제는 도시와 농촌 모든 지역이 포괄적인 협력을 통해 해결해야 할 과제가 되고 있습니다. 이제 초고령화시대에서의 노인 복지는 발기만 하면 기존의 소극적인 틀에서 노인이 적극적으로 참여해야 하는 참여 복지로의 큰 전환을 요구하고 있습니다.

이에 대응하기 위해 동야노인복지연구소에서는 동국대학교와 공동주최로 초고령화시대의 도전과 과제에 대한 구체적인 해결책을 모색하기 위한 단초로서 산림치유 및 웰에이징에 관한 국제 컨퍼런스를 개최하게 되었습니다. 이번 국제회의는 산림청, 농업중앙회, 한국주민자치중앙회, 미래인력연구원, 산림복지진흥원 및 굿보이스컴퍼니 등과의 공동주관 및 후원으로 추진되었습니다. 본 국제회의에 참여해준 여러 기관들에 대해 깊은 감사의 인사를 드립니다. 아무쪼록 이번의 국제회의를 통해 초고령화시대에서 요구되는 노인복지에 대한 새로운 패러다임이 만들어지는 계기가 되기를 기대합니다.

이자리에 함께해주신 모든분들을 환영합니다.

감사합니다.

소장 김익기

프로그램 구성



공식 행사

-시외 이석면박사

등록 09:30 - 10:00

환영사 및 축사 10:00 - 11:05

김익기 (동아노인복지연구소 소장)
윤재용 (동국대 총장)
차홍봉 (전 보건복지부 장관)
유장희 (전 동반성장 위원장)
임상섭 (산림청장)
전상직 (주민자치위원회 회장)
이닐 신하 (인도티타상용차 부회장/전 인도상공회의소회장)

기념촬영

기조연설 11:05 - 11:45

웰에이징 - 박상철 (서울대 의대 명예교수)
산림치유 - Immich, Gisela(독일 공공보건연구소)

점심 11:45 - 13:00

동국대학교 (상록원 교수 식당) - 참가자 전원

세계 6개국 26편의 발표와 국립수목원 숲치유 체험프로그램으로 진행

2024.10.25 프로그램

세션	장소	시간	내용
웰에이징	Room328	13:00-17:00	웰에이징 연구와 관련 산업 사업보고
산림치유	Room337	13:00-17:00	글로벌 산림치유 연구 보고
실버산업	Room339	13:00-17:00	치유관광, 산림행정, 산림경제, 주민자치, 도시행정 연구 및 사례 보고
라운드테이블	미래융합세미나	17:00-18:00	각 세션에 관한 간략 보고 및 질의응답

2024.10.26 프로그램

시간	장소	체험프로그램	주관
09:00-11:00	국립수목원 숲	숲길 걷기 / 힐링터치-숲 속 아로마 싱잉볼	(주)굿보이스컴퍼니
11:00-12:00	국립수목원 숲	숲-한국무용 / 숲길 걷기	박영애(대전시립연정국악단 안무가)



Well Aging / Silver industry -Room 328

좌장	김익기	한국	EAWARC	소장
	곽노성	한국	동국대학교	명예교수
	황명진	한국	고려대학교	교수

발표자	김정근	한국	강남대학교	교수
	젬마킴	한국	(주)굿보이스컴퍼니	대표
	Hanayama, Nobutane	일본	쇼비가쿠엔 대학교	교수
	Mi, Jinxing	중국	하얼빈 대학교 공대	교수
	Yang, chenggang	중국	서남재경 대학교	교수
	Mi, Hong	중국	절강 대학교	교수
	박건우	한국	고려대 안암병원	교수
	Sun, Zhan Fang	중국	서울외국어대학원대학교	교수

토론자	김정근	한국	강남대학교	교수
	Hanayama, Nobutane	일본	쇼비가쿠엔 대학교	교수
	조성남	한국	이화여자대학교	명예교수
	최홍석	한국	고려대학교	교수



Forest therapy -Room 337

좌장	Immich, Gisela	독일	독일공공보건연구소	연구원
	박범진	한국	충남 대학교	교수
	Yu, Chiapin	대만	대만국립임업자원보호대학	교수
발표자	박범진	한국	충남 대학교	교수
	Feng, Yuxin	중국	북경 대학교	박사과정
	Guo, Rongrong	중국	북경 대학교	박사과정
	고기연	한국	산림청	연구원
	유지윤	한국	한국문화관광연구원	수석연구원
	Yu, Chiapin	대만	대만국립임업자원보호대학	교수
	Uehara, lwao	일본	동경농업 대학교	교수
	토론자	Uehara, lwao	일본	동경농업 대학교
오충현		한국	동국대학교	교수
김정욱		한국	서울시립대학교	교수

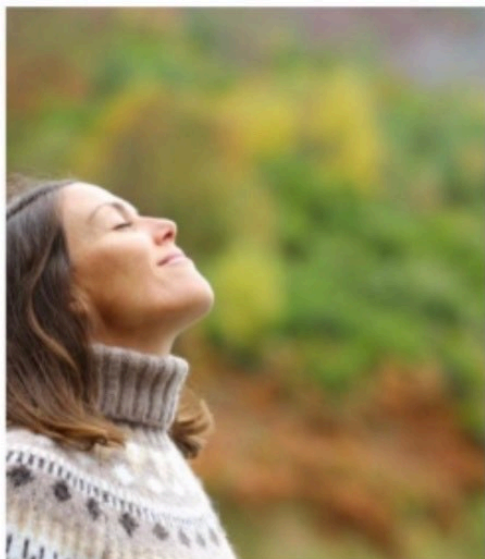

Forest administration/Wellness Tour/Urban administration/Resident autonomy -R 339

좌장	박경하	한국	중앙대학교	명예교수
	정홍익	한국	서울대학교	교수
	Sun, Zhan Fang	중국	서울외국어대학원대학교	교수

발표자	이현준	한국	세븐포인트원	CEO
	신준영	한국	케어유	CEO
	Keitaro, Sasada	일본	큐슈연구소	수석연구원
	엄두용	한국	IEUM	CEO
	Hayashi, Masahide	일본	야마가타 대학교	교수
	Chen, Yinghua	중국	강소대학교	교수
	Mou, Feijie	대만	남경행정학원	교수
	이상민	한국	효돌	CEO
	Takahasi, Kaoko	일본	메이지대학교	교수

토론자	채원호	한국	카톨릭행정대학원	원장
	신현기	한국	카톨릭대학교	교수
	이원우	한국	동국대학교	박사

1ST
CHALLENGES AND TASKS IN THE ERA OF SUPER-AGING

FOREST THERAPY AND WELL AGING

조직위원회

조직위원회 명단

곽노성 동국대학교 명예교수(위원장)

황명진 고려대학교 교수

박범진 충남대학교 교수

채원호 가톨릭대학교 교수

오충원 동국대학교 교수

박경하 중앙대학교 명예교수

이석원 위스콘신 주립대학교 박사

이원우 동국대학교 박사

겜마킴 (주)굿보이스컴퍼니 대표

제1회 초고령화 시대의 도전과 과제

산림치유와 웰에이징 국제컨퍼런스

좌장 / 토론자 / 발표자 Chairperson / Discussant / Presenter

<Keynote Speech>

1. Park, Sang Chul(Professor Emeritus of Seoul National University College of Medicine Confident Aging for Well Aging Community)
2. Immich, Gisela(Chair of Public Health and Health Services Research of Germany)Current Status of Forest Therapy In Europe

<Well Aging/Silver Industry Session>

1. Chairperson : Hwang, Myung Jin(Korea University) / Discussant : Kim, Jeung Kun(Kangnam University)
- Hanayama, Nobuharu(Shobu University, Japan)A Comparative Study of the limit of lifetime between South Korea and Japan based on the data obtained from the human mortality database
- Mi, Jiarong(Institute of Technology, China)Challenges and Opportunities of Generative Artificial Intelligence for Aging Societies
2. Chairperson : Kim, Ik Ki(EAWARC) / Discussant : Jo, Sung Nam(Ewha University)
- Yang, Chenggang(Southern University of Finance and Economics, China)Analysis on the allocation of Chinese Family Elder-care resources
- Mi, Hong(Zhejiang University, China)The Multi-Health State deep aging prediction and Long term Care Policy Optimization in China
- Sun, Zan Fang(Seoul University of Foreign Studies)Study on Strategies for Cooperation in the Aging Industry between China and Korea
3. Chairperson : Kwak, Ro Sung(Solbrige School of Business/Dongguk University) / Discussant : Choi, Heung Suk(Korea University)
- Park, Gun Wool(Korea University Anam Hospital)Dementia Management in South Korea
- Kim, Jeung Kun(Kangnam University)Innovation Cases and Revitalization Strategies of Longevity Economy
- Kim, Gemmal(GoodVoice Company)Forest Art Walking & Healing Touch

<Forest Therapy Session>

1. Chairperson : Immich, Gisela(Public Health and Health Services Research Institute, Germany) / Discussant : Uehara, Iwao(Tokyo University of Agriculture, Japan)
- Park, Bum Jini(Chung Nam University)Forest-based Intervention Program for Preventing Sarcopenia in Elderly People
- Yu, Chapin(School of Forestry and Resource Conservation, Taiwan)Studies of the effects of forest therapy on health among middle-age and older adults
2. Chairperson : Park, Bum Jin(Chung Nam University) / Discussant : Oh, Choong Hyeon(Dongguk University)
- Uehara, Iwao(Tokyo University of Agriculture, Japan)Utilizing local forests for local elderly people: Case studies and their future possibilities
- Guo, Rongrong(Peking University, China)How to tap the economic growth potential and enhance financial resilience of aging societies?
3. Chairperson : Yu Chapin(School of Forestry and Resource Conservation, Taiwan) / Discussant : Kim Jung Wook(University of Seoul)
- Feng, Yuxin(Peking University, China)Forest Healing Program under the Background of Population Aging in China
- Ko, Ki Yeon(Korea Forest Service)Healthy resources being sought from the green forest
- Yoo, Ji Yoon(Korea Culture and Tourism Institute)Wellness tourism trends and Case study of policy implementation in Korea

<Forest Administration/Forest Economy/Resident Autonomy/City Administration/Silver Industry Session>

1. Chairperson : Chung, Hong Ik(Seoul National University) / Discussant : Shin, Hyun Ki(Catholic University)
- Sasada, Keitaro(Kyushu Research Center, Japan)Who is responsible for managing rural resources in an aging society? and what administrative measures are necessary for this purpose?
- Hayashi, Masahide(Yamagata University, Japan)Differences in forestry activity according to the size of holding forest in Japan : - Changes since the 1990s using microdata of the census of agriculture and forestry
- Eom, Dooyong(EUM)Kerfal pulp substitution effect for carbon neutrality and forest conservation
2. Chairperson : Park, Kyoung Ho(Chung-Ang University) / Discussant : Cha Won Ho(Catholic University)
- Chen, Yinghua(Jiangsu University, China)Changes in Forest Health Care Practices in China
- Mou Feifei(Nanjing University, China)Practice of Rural Community Governance by Types Under the Era of Aging
- Takahashi, Koki(Meiji University, Japan)Challenges to Formalization : the significance of alternatives to accomodating people in polarized aging cities
3. Chairperson : Sun, Zan Fang(Seoul University of Foreign Studies) / Discussant : Rhee, Won Wool(Dongguk University)
- Lee, Sang Min(Hyoda)Revolutionizing senior care by leveraging AI Technology
- Lee, Hyeon Jun(SevenPointOne Company)AI-Powered Dementia Screening
- Shin, Jun Young(CareYou)Bridging the Digital Divide for the Elderly with Enbrain Kiosk

<Round Table>

- Chairperson(Cha, Sung Nam)
Hwang, Myung Jin/Kim, Ik Ki/Kwak, Ro Sung/Immich, Gisela/Park, Bum Jin/Yu, Chapin/Jung, Hong Ik/Park Kyoung Ho

국립수목원 프로그램

Instagram : forest_wellaging

산림치유

Forest Therapy

5000년 역사의 숲을 걷습니다.

한국의 5000년 역사와 함께 한 대자연 속
숲과 새소리, 풀벌레 소리, 바람, 향을 만끽하며
걷는다.



숲 - 한국무용

Korean Dance

대자연에서 한국무용을 느낍니다.

박영애
국가 무형 유산 승무, 삼품이 춤 이수자
한양대 무용학 석사
현, 대전시립 연정국악단 안무가



숲속 아로마싱잉볼

Healing Touch

대자연에서 명상을 합니다.

클래식, 아로마, 싱잉볼
그리고
숲.....



상기 프로그램은 환경과 사상에 따라 변경될 수 있습니다.

수도권전철 개통 50주년

KORAIL

